

COMUNE DI SANFRONT
PROVINCIA DI CUNEO

PROGETTO DI ADEGUAMENTO NORMATIVO
CON AMPLIAMENTO DELL'OSPEDALE
DI CARITA' DI SANFRONT

1° LOTTO - REALIZZAZIONE DELLA NUOVA
MANICA IN AMPLIAMENTO

PROGETTO DEFINITIVO

Committente IPAB Ospedale di Carità di Sanfront
Corso Guglielmo Marconi, 30 - 12030 - Sanfront (CN)

Progettista ATP composta da:
Capogruppo:
Arch. Alessandro MELLANO
Corso Nizza, 42 - 12100 Cuneo

Mandatari:
PROGETTO ARCHITETTONICO
Arch. Fulvio BACHIORRINI
Piazzetta S. Nicola, 3 - 12037 Saluzzo (CN)

PROGETTO STRUTTURALE
Ing. Samuele RANCURELLO
Via Valle Po, 32 - 12030 Sanfront (CN)

PROGETTO IMPIANTI MECCANICI
Ing. Paolo CANAVESE
Via Sabotini, 11 - 12037 Saluzzo (CN)

PROGETTO IMPIANTI ELETTRICI e ANTINCENDIO
Studio Ferrero HTC Srl
Corso Gialli, 2 - 12100 Cuneo (CN)

CSP e CSE
Studio Tecnico NASI-CARUSO s.s.
Via Saluzzo, 34 - 12024 Costigliole Saluzzo (CN)

GEOLOGO
Dott. Francesco LOMBARDO
Via Prà, 1/C - 12030 Sanfront (CN)

Tavola n° **A4.15**

Elaborato **Planta piano seminterrato e piano primo - COMPARAZIONE**
scala 1:100

Data febbraio 2018

LEGENDA

- DEMOLIZIONI E RIMOZIONI
- NUOVE COSTRUZIONI E INSTALLAZIONI

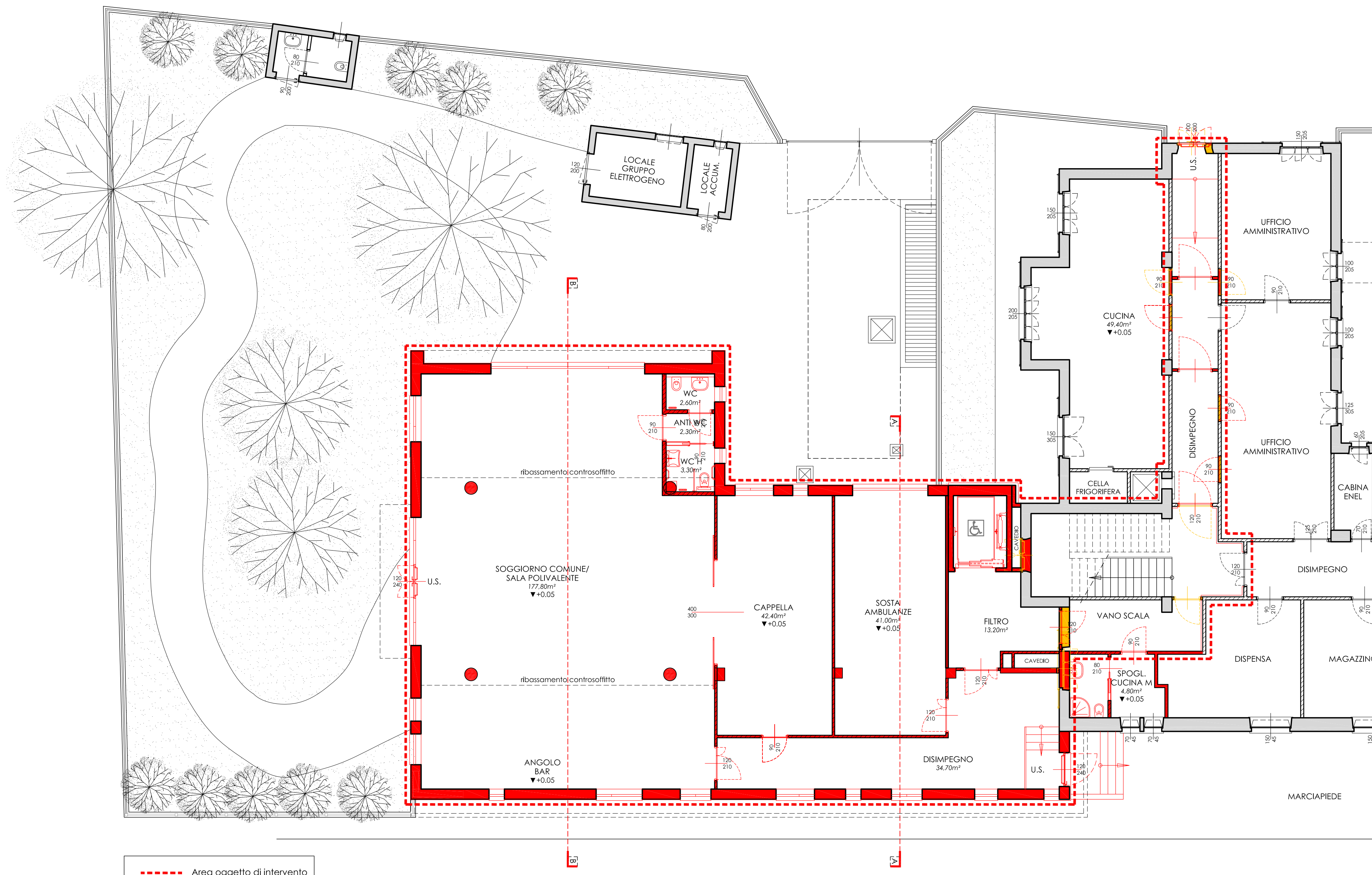

--- Area oggetto di intervento

PIANTA PIANO SEMINTERRATO

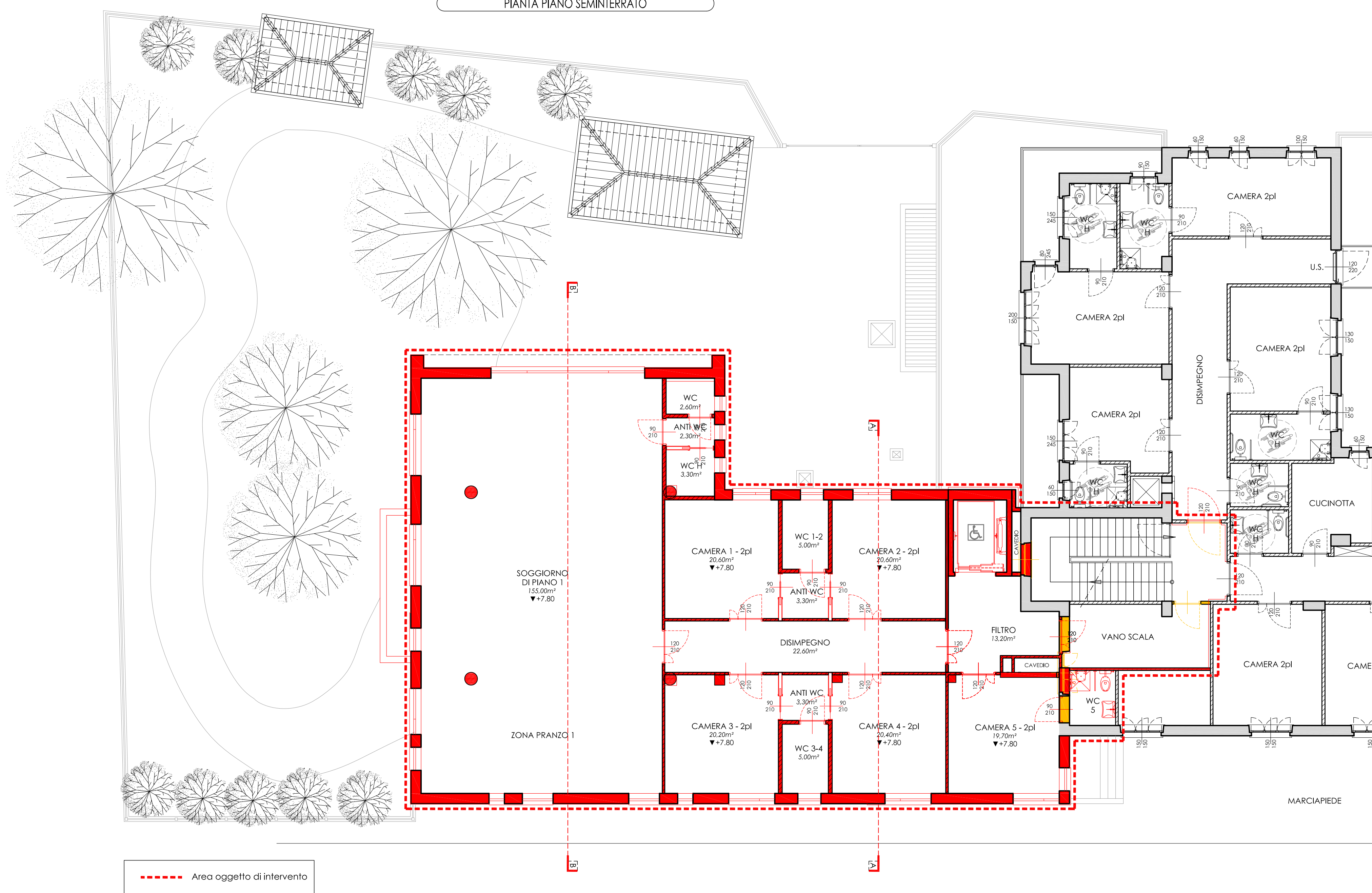

--- Area oggetto di intervento

PIANTA PIANO PRIMO